鼓動

学校ホームページ
http://www.sendai-c.ed.jp/~firstjhs/

仙台市立第一中学校

〒９８０－０８７１
仙台市青葉区八幡４丁目１６番１号
電話　０２２－２３４－４２５１
FAX　０２２－３０１―９３２８

第１１号：令和４年２月２５日

学校評議員会･学校関係者評価委員会

今年度第２回学校評議員会及び学校関係者評価委員会が，２月２１日(月)に本校校長室で行われました。ご多用の中，学校評議員３名，学校関係者評価委員５名の皆様にご来校いただき，本校の学校教育の状況について説明を聞いていただき，ご意見をいただきました。

はじめに本校から今年度の学校目標と協働型学校評価，今年度の一中の取組，11 月に実施した保護者アンケートの結果，次にいじめアンケート結果の説明を行いました。

１．学校目標

「生徒一人一人をよく見つめ，きめ細かな指導と充実した学校生活の具現化を通して，主体的に向上する心豊かな生徒を育成する。」

２．協働型学校評価重点目標～目指す生徒像～

１１月下旬に行った「保護者アンケート」の結果をもとに学校評議員会・学校関係者評価委員会に今年度の重点目標を達成するための学校の取組などを説明しました。

３．いじめ防止対策の学校の具体的な取組

いじめアンケートのデータ，ステップルームの状況などをもとに説明しました。ステップルームについてのご質問を受け，いじめ不登校対策についての理解をいただきました。

４．その他の提言

「生徒も先生もプライドを持って，一中の名にふさわしい活力ある学校づくりを進めてほしい」というご意見・ご要望をいただきました。参考になるお話をありがとうございました。今後の学校教育に生かしてまいります。

卒業への雰囲気が高まっています！

現在，１・２年生では，３月８日（火）に行われる予餞会の準備が進められています。３年生のためにと一生懸命に取り組んでいます。また３年生も受験シーズン真っ只中ではありますが，小グループを組んだり，短時間のみに限定するなど工夫を凝らしながら卒業の歌の練習に取り組んでいます。歌声からは，中学校最後の行事，卒業式を自ら素晴らしいものにしようという気概が感じられます。当日は素晴らしい合唱が披露できると確信しています。

保護者アンケートのご協力ありがとうございました！

昨年１１月には，「協働型学校評価について」，「いじめ防止について」，「新型コロナ感染防止対策における本校の教育活動の取組について」のアンケートに回答いただきありがとうございました。様々なご助言や励ましの言葉をいただいております。皆様のご意見などを踏まえて，来年度の一中の活動に生かしていきたいと思います。また，結果については，保護者会にて（３年生は２月２５日（金），１・２年生は，３月１７日（木））お知らせいたしますので宜しくお願いいたします。

これからの学校行事の見通しとお願い

新型コロナウイルス感染は，全国の学校に大きな影響を与えました。特に学校行事には様々な支障がありました。本校も例に漏れず行事の変更(スポーツフェスティバル → 各学年行事として実施)，規模縮小(学習文化発表会，合唱コンクールなど学年ごと短時間で実施)，内容変更(修学旅行は栃木方面，賞状伝達は紹介のみ，など)で生徒や保護者の皆様には残念な思いさせてしまうことになってしまいました。ワクチン接種が始まったとはいえ，全員にいつ行き渡るかは先が見えない状況です。現在，来年度の学校行事を検討しいている段階ですが，3月以降の行事の見通しをお伝えします。

1．今年度卒業式(3/12)，新年度入学式(4/11)は，ご来賓の参加を見合わせていただきます。保護者の参列も会場内(体育館)は各家庭1名までとします。(モニター視聴保護者1名)
2．師親会総会・学年保護者会・学級懇談を 4/22 に実施。
3．校内合唱コンクールは 7/8 に仙台市民会館大ホールで実施。学習文化発表会は 9/3，スポーツフェスティバルは 10/25 に実施を計画しています。
4．旅行的行事については，3年生修学旅行 5/10 ～ 12，1年生校外学習は 5/12，2年生野外活動 8/22 ～ 24，実施の予定で計画を進めています。
いずれにせよ，どの行事も「周囲の状況により変更の可能性あり」という括弧付きではあります。必ず最新の情報(学校・学年便り，ホームページ，一斉配信メール等)でご確認ください。

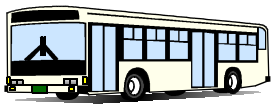

3月の主な行事予定

1日(火) 安全点検日，部活動中止
2日(水) 消毒作業なし，部活動中止
3日(木) 3年生午前授業，3年生給食最終
部活動中止
4日(金) 公立高入学者選抜一次募集，部活動中止
7日(月) 振替休業日 (3/12 分)
8日(火) 同窓会入会式・予餞会
9日(水) 専門委員会(1・2年生)，月曜日の授業
部活動中止
10日(木) 公立高入学者選抜追試験
11日(金) 卒業式総練習，卒業式準備，部活動中止
12日(土) 第 73 回卒業式，部活動中止
14日(月) 会議，部活動中止
15日(火) 中央委員会，1・2年生給食最終
特別支援学級校外学習
16日(水) 1・2年生午前授業，弁当なし，部活動中止
公立高入学者選抜第一次募集合格発表
17日(木) 1・2年生学年保護者会，学級懇談会
午前授業，弁当なし，部活動中止
18日(金) 弁当持参(～ 23 日)
会議，部活動中止
21日(月) 春分の日
22日(火) 会議，部活動中止
23日(水) 公立高入学者選抜二次募集,年度末大清掃
24日(木) 修了式(フォーマル着用)
25日(金) 学年末休業(学年始休業含め～ 4/7)
29日(月) 離任式(晴天時，校庭で実施)

4月の主な行事予定

1日(金)～8日(金)
会議，週休日等で部活動中止
8日(木) 着任式，始業式，入学式準備，弁当持参
(フォーマル着用)
11日(月) 第 76 回入学式
12日(火) 弁当持参，発育測定，写真撮影(ﾌｫｰﾏﾙ)
13日(水) 対面式，発育測定，弁当持参
14日(木) 市標準学力検査・生活学習状況調査
給食開始
15日(金) A週開始(2・3年生)1年生学活
17日(日) 開校記念日
18日(月) 専門委員会，部活動中止
19日(火) 全国学力・学習状況調査
21日(木) 会議，部活動中止
尿検査一次回収日
22日(金) 師親会総会，学年保護者会，学級懇談会
フリー参観日，尿検査一次回収予備日
25日(月) 校友会任命式
26日(火) 中央委員会
27日(水) 部活動保護者会
28日(木) 校友会任命式，会議，部活動中止
28日(金) 会議，部活動中止
29日(木) 昭和の日

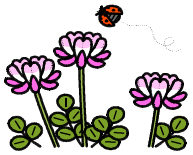
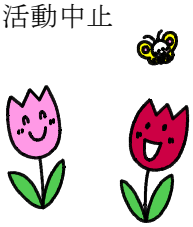

※ 仙台市教育委員会，仙台市中体連で，新型コロナウイルス感染予防のため3月6日（日）まで部活動の自粛について申し合わせがあり，一中でも部活動を中止といたしました。ご理解いただきますようお願いいたします。